KIZILMASKE

Sayı: 144 HAFTALIK GENÇLİK MECMUASI 250 KURUŞ

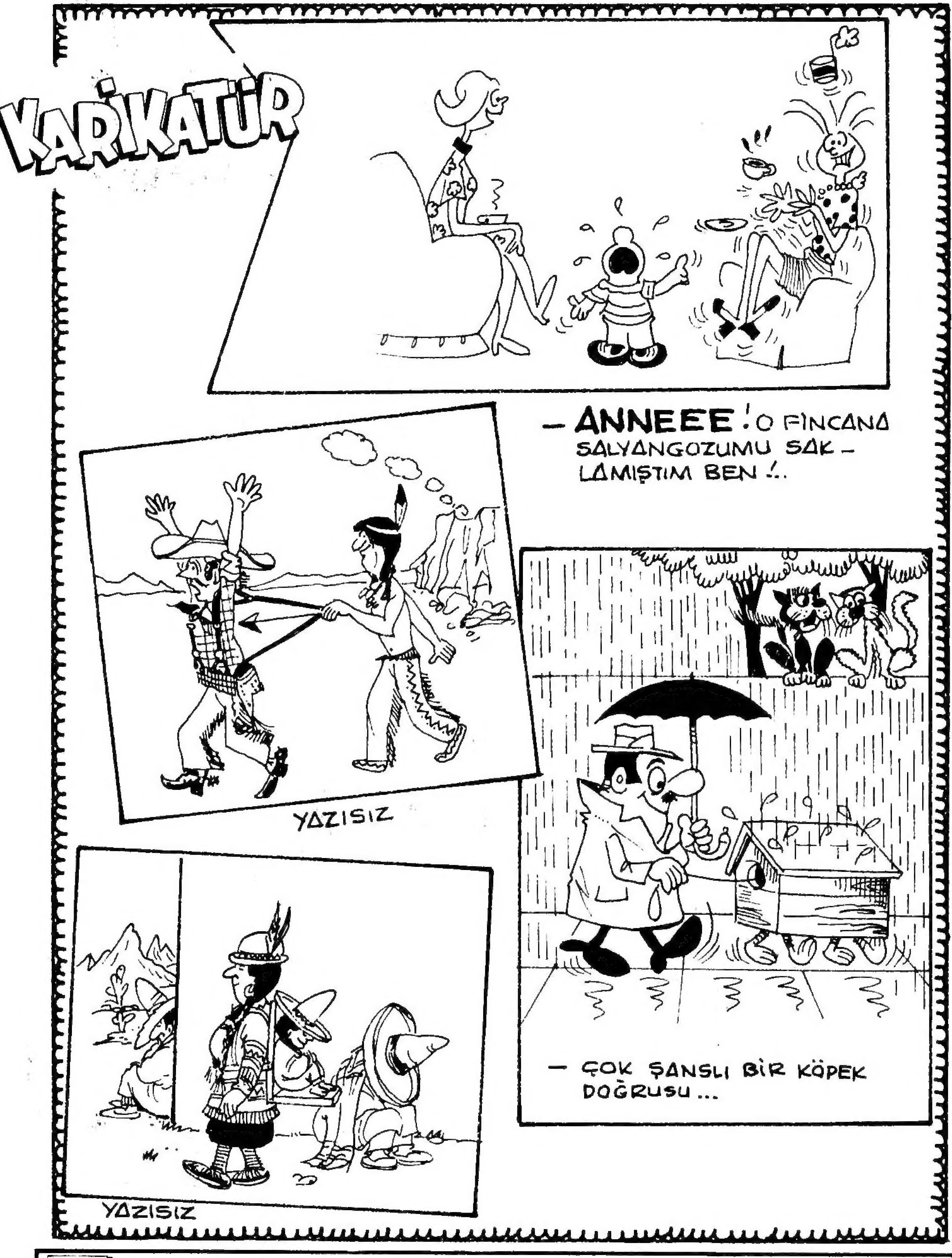

KIZILMASKE

Haftalık Mecmua. Sahibi ve Sorumlu Yönetmeni. M. SEZEN YALÇINER
İdare Yeri: Klodfarer Cad. No:16 ISTANBUL Tel:22 45 32-26 72 42
Genel Dağıtım:Hürriyet Gazete Dağıtımı A.Ş. NEŞİR TARİHİ: /.5.1976

CİHAN MATBAACILIK A.Ş. ☎: 27 34 45 - 26 73 14

KIZILMASKE

FANTOM HAZİNESİ

BİR RASTLANTI SONUCU FANTOM HA-
ZİNESİNİN VARLIĞINI ÖĞRENEN
ERİC VE ARKADAŞLARI ONU ÇAL-
MAYA KARAR VERİRLER VE BU
AMAÇ'A LİSA'NIN KAFATASI MA-
ĞARASINA GİRMESİNİ SAĞLARLAR.

© Copyright Opera Mundi - K.F.S.

O SIRADA KAFATASI MAĞARASINDA...
KİM BU KADIN ?
BİLMİYORUM. ORMANDA BULDUM ONU.. YOLUNU KAYBETMİŞTİ.. AMA HİÇ BİR ŞEY HATIRLAMIYOR...
BURAYA GELİYORLAR...

OH... NEREDEYİM?..
KENDİNE GELMİŞ...
KORKMAYIN, BURADA EMNİYETTESİNİZ. KİM OLDUĞUNUZU HATIRLAMIYOR MUSUNUZ ?

BEN ... HAYIR.. HAYIR ... ÇOK GARİP... KAFAMIN İÇİ BOMBOŞ SANKİ ...
MERAK ETMEYİN, KISA BİR SÜRE SONRA HER ŞEY DÜZELE-CEKTİR ...
ŞİMDİ GELİN! BİR ŞEYLER YERSENİZ KENDİNİZİ DAHA İYİ HİS-SEDERSİNİZ...
SİZİ DOSTLARIMLA TANIŞTIRAYIM. BAYAN TAGAMA ... GURAN .. REKS VE TOM...
MEMNUN OLDUM ... BENİM İSMİM DE ... OH ... NEYDİ ?

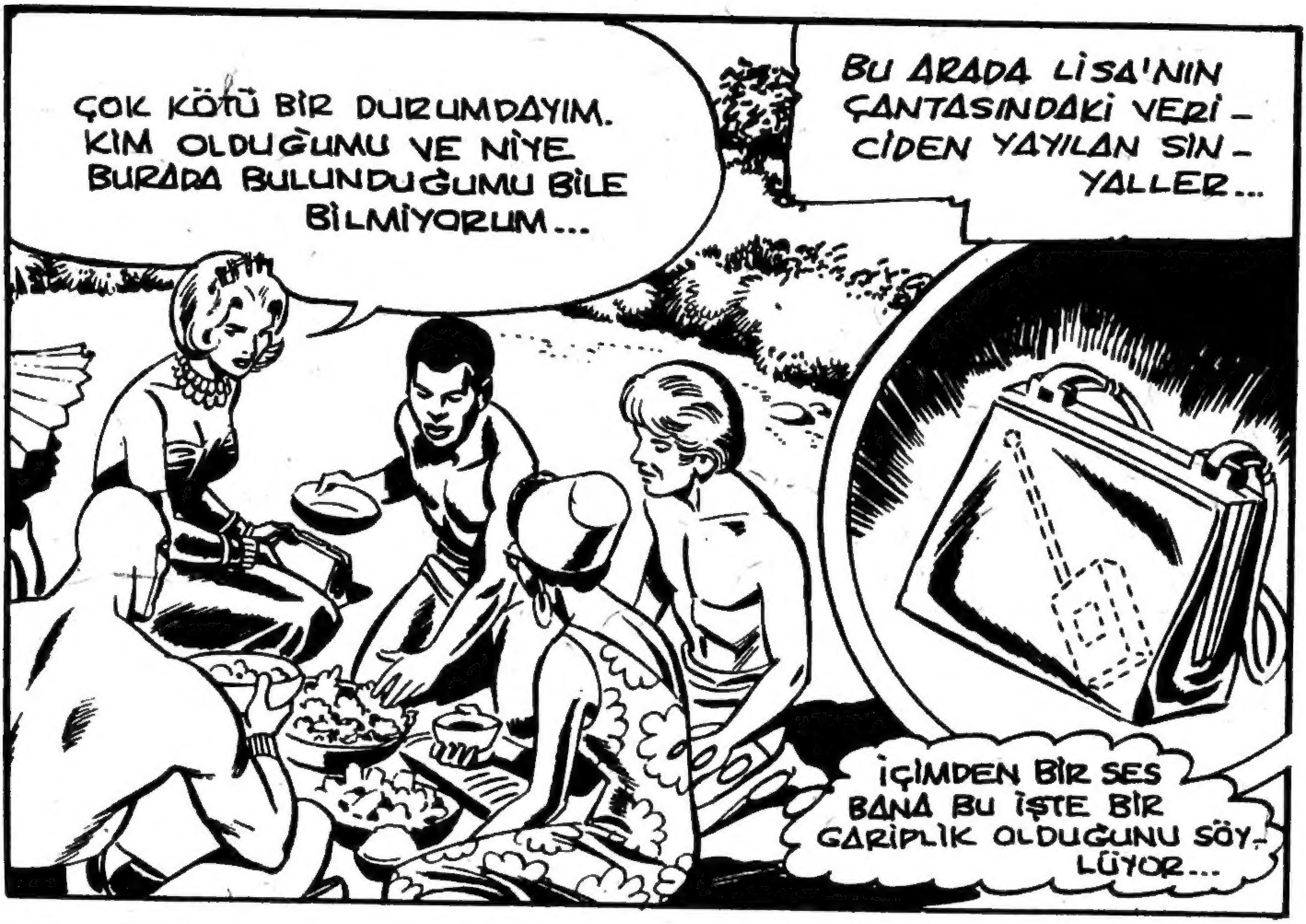
ÇOK KÖTÜ BİR DURUMDAYIM. KİM OLDUĞUMU VE NİYE BURADA BULUNDUĞUMU BİLE BİLMİYORUM...
BU ARADA LİSA'NIN ÇANTASINDAKİ VERİ-CİDEN YAYILAN SİN-YALLER...
İÇİMDEN BİR SES BANA BU İŞTE BİR GARİPLİK OLDUĞUNU SÖY-LÜYOR...

... HAYDUTLARA YOL GÖSTERİYORDU...
SİNYALLERİ İZLEYEREK KAFATASI MAĞARASINI BULMAK ÇOCUK OYUNCAĞI. HAZİNE YAKINDA BİZİM OLACAK...
BU ÇILGIN PLANIN BAŞARILI OLACAĞINI HİÇ SANMIYORDUM DOĞ-RUSU..
BEEP BEEP BEEP

ŞURAYA BAKIN! LİSA'NIN İŞİ Mİ BU ACABA?
YOK CANIM!.. HİÇ O OYUNCAK TABANCAYLA BU KOCA CANAVARLARIN HAKKINDAN GELEBİLİR Mİ?
BEEP BEEP BEEP
EVET... ZATEN İZLERE GÖRE BURAYA BİR ATLI GEL-MİŞ. HAYDİ DE-VAM EDELİM.

BU OLAYA SEBEP OLAN HAZİNE ODASINDA İSE HER ŞEY PARLAK BİR SESSİZLİK İÇİNDEYDİ...
SY BARRY 5/12

LISA GÖRDÜĞÜ SICAK YAKINLIK KARŞISINDA İLGİSİZ KALAMAMIŞTI.
BURADA ÇOCUKLARIN OLABİLECEĞİNİ HİÇ UMMAMIŞTIM - YA O TATLI KADIN... İYİ KALPLİ PİGMELER.. VE - FANTOM - HEPSİ NE KADAR İYİ VE CANDAN İNSAN-LAR...

ERİC VE ÖTEKİLER, SİLÂHLAR VE ZEHİRLİ GAZLARLA BURADA OLDUKLARINDA... OH! HAYIR... ÇOK KORKUNÇ!...

AĞLAMAYIN EFENDİM! YAKINDA HER ŞEY DÜZELİR... ADINIZI DA HATIRLARSINIZ..
KENTİ TELSİZLE ARAYIP KİM OLDUĞUNUZU ÖĞRENMEYE ÇALIŞACAĞIM...

ÇAĞLAYANIN SESİNİ DUYDUNUZ MU? GELDİK!..
PEKİ ZEHİRLİ OKLU PİGMELERLE KARŞILAŞINCA NE YAPACAĞIZ? ATEŞ EDECEK MİYİZ?
YOK CANIM.. NE GEREĞİ VAR? ÜSTELİK BU BİZİ ELE VERİR. SADECE GAZ BOMBALARI KULLANACAĞIZ.? MASKELERİNİZİ HAZIRLAYIN!
BEEP BEEP BEEP

DAHA NE KADAR BEKLEYE-CEĞİZ ERİC.?.
GECEYE KADAR! O ZAMAN HER ŞEY DERİN BİR UYKUYA DALMIŞ OLACAK...
ÇOK İYİ! DE-SENE ONLARI GAFİL AVLA-YACAĞIZ...

BÖYLECE HAZİNE AVCILARI KARARLAŞTIRDIKLARI SALDIRNI YAPMAK İÇİN BEKLEMEYE KOYULDULAR...
ŞU ALETİ KAPASANA!
OLMAZ! SİNYALLER DEVAM ETTİKÇE İŞLER YOLUNDA GİDİYOR DEMEKTİR..
BEEP
BEEP
BEEP
BEEP
BEEP

DOSTLARIMIZ ESRARENGİZ KONUKLARINA YARDIM ETME ÇABALARINI SÜRDÜRÜYORLARDI...
BİRAZ UYUMAYA ÇALIŞIN!
MERAK ETMEYİN! ŞİMDİ MOWİTAN'LA BAĞLANTI KURACAĞIM..
TUHAF ŞEY! BİR SİNYAL ALIYORUM. HEM DE OLDUKÇA YAKINDAN_OYSA BURADA, BEŞ YÜZ MİL ÖTEYE KADAR HİÇ BİR TELSİZ AYGITI YOKTUR.
İŞARET, BU MAĞARADAN YOLLANIYOR!
BEEP
BEEP
BEEP

KIZILMASKE ARADIĞINI BULMAKTA GECİKMEYECEKTİ...
?
BEEP BEEP BEEP
!
DEMEK ÇANTANIZIN İÇİNDEKİ BU VERİCİYLE SİNYAL GÖNDERİYORSUNUZ?.. NEDENİNİ SORABİLİR MİYİM ?
BAĞIŞLAYIN BENİ..NE OLUR? ÇOK ÜZGÜNÜM. BURADA ÇOCUK-LARIN VE İYİ KALPLİ İNSANLA-RIN BULUNACAĞI HİÇ AKLIMA GELMEMİŞTİ..
? ?

TAMAM. GIDIYO-RUZ..
BIRAZDAN BURAYA SILÂHLI SOYGUN YAPMAYA GELECEKLER...
!!

DEMEK SUÇ ORTAKLARI-NIZ YOLDA!? VE ELLERİNDE KORKUNÇ SILÂHLAR VAR...
OH.. EVET.. AFFEDIN BENİ. BEN ÇOK PİŞ-MANIM...

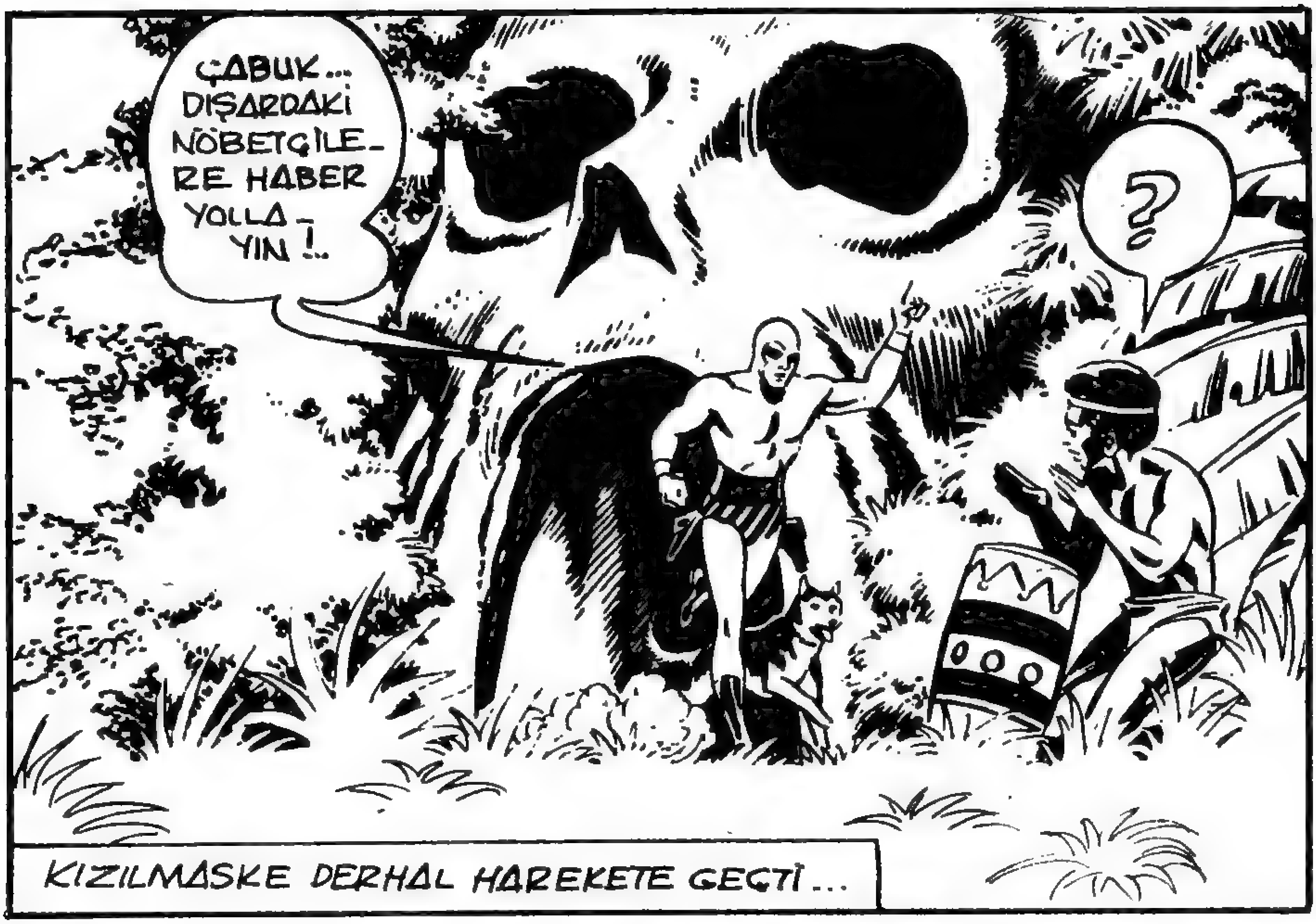
ÇABUK... DIŞARDAKİ NÖBETÇİLE-RE HABER YOLLA-YIN!..
?
KIZILMASKE DERHAL HAREKETE GEÇTİ...

" Yabancılar geliyor. Onları durdurmayın... Gizlendiğiniz yerde kalın... "

MESAJ AZ SONRA ORMANIN DERİNLİKLERİNDE YANKILANMAYA BAŞLADI.
YABANCILAR GELİYOR..
ONLARI DURDURMAYIN!..
GİZLENDİĞİNİZ YERDE KALIN!
?
?

HEY.. TAMTAMLARI DUYDUNUZ MU?
BOŞGEÇ! İŞTE SÖZÜ EDİLEN ÇAĞLAYANA GELDİK.. DOĞRU YOLDAYIZ.. GİRELİM!..
BEEP
BEEP
BEEP

BAKIN! MAĞARA BU! GAZ BOMBALA-
RINI HAZIRLAYIN VE ZAMANI GELİNCE DE...
..BUMM!

TAMAM BURASI.. OH! ŞU HAZİNE-YE BAKIN!
PEKİ LİSA NEREDE?
ONU SONRA DÜŞÜNÜ-RÜZ. VAY CANINA.. MUAZ-ZAM BİR SERVET!..
EN AZINDAN MİLYONLAR EDER BUNLAR!..
NE MİLYONU!? MİLYAR, MİLYAR..
DURUN BİR DAKİKA. LİSA'NIN BURADA OLMAMASI GARİP!..

HAZİNE HIRSIZLARI BİRDEN ŞÜPHELENMİŞLERDİ..
BU İŞTE BİR BİTYENİĞİ VAR, HER ŞEY BU KADAR KOLAY OLAMAZ. SEN DIŞARI ÇIKIP LİSA'YI BUL... SEN DE ETRAFI GÖZLE...

YOK CANIM?! O DEDİKLE-RİNİ KENDİN YAP. BİZİ DE RAHAT BIRAK..
SEN BİZİ ENAYİ Mİ SANDIN?.. ARKA-MIZI DÖNER DÖNMEZ BİZİ SIRTIMIZDAN KUR-ŞUNLAYACAKSIN.. SONRA DA LİSA İLE BÜTÜN BUNLARA TEK BAŞINI-ZA KONACAK-SINIZ!..
?!

BİR DAKİKA! BU İŞE BİRLİKTE BAŞLADIK...
YA, ÖYLE Mİ ? BELKİ LİSA İLE SENİ BİZ TEMİZLER, HAZİNEYİ ELE GEÇİRİRİZ.
YOK.. SADECE ONU ÖLDÜRÜRÜZ. KIZ DA BANA KALIR!..

DEMEK SEVGİLİ-ME GÖZ KOYDUN? SENİ...
LİSA, BU GÖRDÜK-LERİN ADINI HATIR-LAMANA YARDIMCI OLUR MU ?

ORMANDA : " FANTOM'UN KIZGIN SESİ BİR KAPLANIN BİLE KANINI DONDURUR " DERLER...
?!!
SILÂHLARINIZI ATIN ! KIPIRDAYANI VURURUM !..

PEKİ HAYALET KILIKLI. ŞİMDİLİK SEN KAZANDIN, AMA HEVESLENME! KAFATASI MAĞARASINA, BIZIM, HAZİNEYİ SOYMAK İÇİN GELDİĞİMİZİ YARGICA İNANDIRAMAZSIN..
İYİ SORU!.
ŞİMDİ NE YAPALIM ÖLÜMSÜZ RUH.?

HAKLISIN AHBAP. KENTTEKİ BİR YARGICIN MAĞARAMDA BULUNAN HAZİNEYE İNANMASI GÜÇ OLABİLİR...
O HALDE BIRAKALIM BU KONUDA PİGMELER KARAR VERSİNLER..!

..VE AZ SONRA...
KARAR VERİLDİ. CEZANIZ ON YIL PİGME KÖYÜNDE AĞIR BİR İŞTE ÇALIŞMAK. BU İŞLERİN NE OLDUĞUNU ONLAR TESPİT EDECEK!..
YANİ BU BÜCÜRLER İÇİN Mİ ÇALIŞACAĞIZ? DÜNYADA OLMAZ!.

BAŞKA BİR TEKLİFİMİZ DE VAR. ÖRNEĞİN AZ ÖTEDE, İÇİNDE KOBRALAR BULUNAN BİR ÇUKUR VAR... BİR DE ZEHİRLİ ÖRÜMCEK VE AKREPLERLE DOLU BİR MAĞARA.. SEÇİMİ SİZ YAPIN !..

KOBRALAR, AKREPLER ÖRÜMCEKLERDEN BİRİNİ SEÇECEKMİŞİZ. BU ADAM BİZİMLE DALGA MI GEÇİYOR ?
HİÇ DE ÖYLEYE BENZEMİYOR !

ŞEY.. BİZ .. "GULP.." AĞIR İŞLERDE ÇALIŞMAYI KABUL EDİYORUZ!..
YERİNDE BİR KARAR. SİZE GELİNCE UNUTKAN BAYAN.. BİZE YARDIM ETTİĞİNİZ İÇİN GERİ GÖNDERİLECEKSİNİZ!

SÖZÜNÜ ETTİĞİN ZEHİRLİ HAYVANLAR NEREDE FANTOM? DAHA ÖNCE BUNLARDAN BAHSEDİLDİĞİNİ DUYMAMIŞTIM HİÇ!..
BEN DE GURAN! AMA UNUTMAYALIM Kİ ZEHİRLİ OLAN BAZI İNSANLARDAKİ KORKUNÇ HIRSTIR!.
Bu Maceranın Sonu

KIZILMASKE
ESİR TÜCCARLARI
Yeni Macera

ORMANIN BİTTİĞİ YERDE
YIRMINCI YÜZYIL İNSANININ İLERİ TEKNIĞİ ŞEHİRLER VE FABRİKALAR KURMUŞ...

..SOSYAL TESİSLERİ, OKULLARI, VERGİ SİSTEMİ İLE YAŞAMI MODERNLEŞTİRMİŞ OLMASINA RAĞMEN...

...YILLAR ORMANIN DERİNLİKLERİNDE HİÇ BİR ŞEY DEĞİŞTİRMEMİŞTİ..
HATTA ESİR TAŞIYAN KERVANLAR BİLE HÂLÂ GÖRÜLMEKTEYDİ..
BUGÜN TÜM DÜNYADA KÖLELİK KESİNLİKLE YASAKLANMIŞ OLMASINA KARŞILIK...
...GÖLDE MUCAR ADLI, ÇOK ESKİ, UNUTULMUŞ FAKAT HÂLÂ VARLIĞINI SÜRDÜREN BİR KENTTE YÜRÜRLÜKTEYDİ. HER ADIM BAŞI MUHAFIZLARLA KORUNMA GEREĞİ DUYULAN BİR YERDİ BURASI...

..VE SADECE BELLİ İNSANLARIN GİRİP ÇIKABİLDİĞİ BU ŞEHİRDE...
... ESKİ VE İNSANLIK DIŞI TİCARET YAPILIRDI..
HAYDİ.. ARTIRAN YOK MU ?
BU ŞEHRİN VARLIĞINI BİLENLER BU KONUDA ASLA KONUŞMAZDI.
ESİR PAZARLARINDA MASKELİ TACİRLER AÇIK ARTIRMA İLE KÖLE SATIN ALIRLARDI.

SATICI DA MASKELİYDİ. BÖYLECE
BU İŞİ YAPANLAR GERÇEK YÜZ-
LERİNİ SAKLAMIŞ OLURLARDI..
GELİN! GELİN! BAŞKA AR-TIRAN YOK MU?
BURADA, TEK GEÇER
AKÇE ALTINDI...
GECE OLDUMU, YENİ ALINAN
KÖLELER GİZLİ DAĞ ŞATOLARI-
NA, YA DA ÇİFTLİKLERE GÖTÜ-
RÜLÜRDÜ...
GÜN DOĞDUĞUNDA İSE
KENTE BİR BAŞKALIK GELİR,
KÖLE TİCARETİNDEN HİÇ BİR
İZ KALMAZDI..

ARTIRMALAR AMMA UZUN SÜRDÜ. ARTIK BIRAZ UYUYA-BILIRIM!.
İYİ KÂR ETTİK SALDAN! TAM BEŞ TORBA ALTINIMIZ OLDU...
APTAL! BURALARDA BANA ADIMLA HITAP ETMEMEN GEREKTİĞİNİ HÂLÂ ÖĞRENEMEDİN Mİ?
AH.. BAĞIŞLA!
GİZLİ KENTİN YÖNETİCİSİ YAŞLI BİR PRENSTİ..
ADAMLAR GELDİLER EFENDİM!
BENİM HUZURUMDA DA BU MASKEYİ TAKMAN GEREKLİ Mİ?
ELBETTE. İKİMİZ YALNIZ KALANA KADAR!

DÜN GECE İŞLER İYİ GİTTİ PRENSİM. ON BEŞ KÖLEYİ İKİ BİNER ALTINDAN SATTIK..
KÖLELER BİR YANA, KENTİMİ ESİR PAZARI OLARAK KULLANIYORSUN AMA...
YİNE BAŞLAMA SIZLANMAYA.. ALTINLARIN YARISI SENİN... UNUTMA...
BENİ KANDIRAMAZSIN. YİRMİ ESİRİ BEŞER BİNDEN SATTIĞINI BİLİYORUM.
KISA BİR PAZARLIKTAN SONRA...
İYİ BİR İŞ YAPTIK SALDAN.
BENİM İSMİMİ BU ŞEHİRDE KULLANMA...
PEKİ ÖYLE OLSUN! MUCAR'I SANA KİRALADIM. FAKAT BENİ ALDATMAYA KALKARSAN ZARARLI ÇIKARSIN!.

SEN DE UNUTMA Kİ BEN HER ZAMAN BU İŞİ GÖRECEK BAŞKA YER BULABİLİRİM..
HAYIR. BURADAN DAHA İYİSİNİ BULAMAZSIN..
MALI NASIL ELE GEÇİRDİĞİNİ TÜM ÇÖLDE MERAK ETMEYEN YOK..
BENİM İŞİM BU!..
BU ZAMANDA POLİSLERE YA DA ASKERLERE NASIL YAKANI KAPTIRMIYORSUN, ŞAŞIYORUM...
PRENS! ARKADAŞLARINA HABER VER BİR AY SONRA YENİ KÖLELER GETİRECEĞİM...

İŞİMİ İYİ BİLİRİM. ARKAMDAN BENİ İHBAR EDECEK OLURSAN SEN KAYBEDERSİN. UNUTMA! KİMLİĞİM TAMAMEN GİZLİ KALMALI..
BU ADAM KİMDİ PRENSİM? ESİRLERİ NEREDEN BULUYOR?.
BANA ALTIN GETİRMEYE DEVAM ETTİKÇE GERİSİ VIZ GELİR!..
ADALET VE KOLLUK KUVVETLERİ YASALARI HİÇE SAYANLARIN PEŞİNDEYDİ.
FAKAT SCUTTLEBUTT ADINDA BİRİ BU KONUDA HAYLİ UMURSAMAZDI.
İNSAN HAPİSE DÜŞECEKSE BOOMSBY'YE DÜŞMELİ.. ORADAN TÜYMEK ÇOK KOLAYDIR..
SAHİ Mİ ?

İKİ SERSERİ AZ SONRA BİRBİRİNE GİRMİŞTİ..
*!!@#!!
@!#?!
ORMAN KARAKOLU ADINA İKİNİZİ DE TUTUKLUYORUM..
!
@#!*!
...VE BÖYLECE..
BOOMSBY HAPİSHANESİNDE ALTI AY HAPİS YATACAKSINIZ.
BİR HAFTA SONRA TÜYERİZ. DUVARLARI KÂĞITTANDIR ORANIN!
?

O SIRADA KOMUTANIN ODASINDA..
BU İKİ ADAM BOOMSBY'YE GÖTÜRÜLECEK. GİTMİŞKEN MÜDÜRLE KONUŞUN...
HAPİSHANEDEN SIK SIK FİRARLAR OLUYOR...
NEDEN ACABA ALBAY WEEKS ?!
İŞTE BİZ DE BUNU ÖĞRENMEK İSTİYORUZ. MÜDÜRE, TEDBİRLERİ ARTIRMASI İÇİN UYARIDA BULUNUN. HAPİSHANE OYUN YERİ DEĞİLDİR...
AYRICA BU KONUDA AYRINTILI BİR RAPOR İSTİYORUM. AKSİ HALDE BUNU HÜKÜMET KANALIYLA YAPTIRMAK ZORUNDA KALACAĞIM..

ORMAN POLİSİ SUÇLULARI CEZAEVİNE TESLİM EDECEKTİ..
BURASI MI ? DUVARLARI HİÇ DE KÂĞIDA BENZEMİYOR. AKSİNE OLDUKÇA SAĞLAM GÖRÜNÜYOR..
??
BELLİ OLMAZ !
JUNGLE
BU MAHKÛMLAR ALTI AY YATACAKLAR. ORMAN KARAKOLU TARAFINDAN GÖNDERİLDİLER...
TEHLİKELİ TİPLERE BENZEMİYORLAR. GENEL HÜCREYE ATIN ONLARI..
GİRİN BAKALIM İÇERİ..
BURASI BİR KALEYİ ANDIRIYOR. NASIL OLUP DA FİRAR ETTİKLERİNİ ANLAYAMADIM...
ZATEN ALBAYIN DA MÜDÜRDEN ÖĞRENMEK İSTEDİĞİ BU !..
SONRA MÜDÜRÜN YANINA GİTTİLER.

İKİ ORMAN POLİSİ SİZİ GÖRMEK İSTİYOR EFENDİM...
ORMAN POLİSİ Mİ? SÖYLE BEKLESİNLER..! ŞİMDİ ÇOK MEŞGULÜM..
İŞE BAK! İKİ SAATTİR BURADA BEKLİYORUZ...
TAMAM. GELEBİLİRSİNİZ..!
BEKLETTİĞİM İÇİN ÜZGÜNÜM, BEYLER! ÇOK İŞİM VARDI. SİZİN İÇİN NE YAPABİLİRİM?
ALBAY WEEKS SİZİNLE GÖRÜŞMEMİZİ İSTEDİ..
WARDEN SALDAN
JP

ŞEY... KOMUTANIMIZ BURADA MEYDANA GELEN ÇOK SAYIDAKİ KAÇMA OLAYLARI YÜZÜNDEN ENDİŞELENİYOR..
...VE GÜVENLİK TEDBİRLERİ ALMANIZI ÖNERİYOR...
KARAKOLA BİR YARDIMIM DOKUNURSA SEVİNİRİM.
YA BEN ? BEN ENDİŞELENMİYOR MUYUM ? AMA PERSONELİMİZ YETERSİZ. ÖDENEK AZ. MUHAFIZLARIMA BİLE ZOR ÖDEME YAPIYORUM. FAZLASINI NASIL TUTARIM ?.
ACABA ALBAYINIZ DAHA FAZLA ÖDENEK AYRILMASINI SAĞLAYIP DAHA ÇOK GARDİYAN BULABİLİR Mİ ?..
FAKAT EFENDİM... BURADAN HAPSEDİLMEMİŞ BİRİNİN BİLE ÇIKMASI ÇOK ZOR. NASIL KAÇIYOR BUNLAR ?

ZOR MU? YOK BÖYLE ŞEY! HEM
NASIL KAÇTIKLARINI BEN NEREDEN BİLEYİM?..
EĞER BİLSEYDİK ÖNLERDİK!
ORMAN POLİSİ SİZE BİRKAÇ ADAM VEREBİLİR SANIRIM. MUHAFIZLARIN MAAŞLARINI DA ZAMANINDA VEREBİLİRSENİZ, İŞLERİNİ DAHA İYİ YAPARLAR!..
HAYIR!.. BURADAN BEN SORUMLUYUM. ORMAN POLİSİ KENDİ İŞİNE BAKSIN!.. AYRICA...
..BURADAN KAÇANLARIN SAYISI DİĞER HAPİSHANELERDEN KAÇANLARIN YANINDA HİÇ KALIR...
HİÇ BİR SONUÇ ALAMADIK...

VERDİĞİNİZ BİLGİLER İÇİN TEŞEKKÜRLER. ALBAYA RAPOR EDECEĞİZ..
GÜLE GÜLE! ORMAN POLİSİ BURAYA DAİMA ŞEREF VERİR..
KAÇAKLAR HAKKINDA ALBAYA NE DİYECEĞİZ?..
MÜDÜRÜN SÖYLEDİKLERİNİ..YANİ HİÇ BİR ŞEY!.
BU SIRADA...
HANİ BURADAN TÜYMEK KOLAYDI?. NE OLDU?.
GÖRÜRSÜN, SABRET BİRAZ!
HERKES GERİ ÇEKİLSİN. REMİ SENİ YUKARI ÇAĞIRIYORLAR!..
PEKİ GELİYORUM!

İŞTE 1312 N°'LU MAHPUS EFENDİM!
SEN DIŞARIDA BEKLE!
ORMAN POLİSİ BURAYA ADAM YOLLAYIP BİLGİ İSTEDİ..
ÖYLE Mİ? O ZAMAN YARINKİ FİRARI ERTELEYELİM..
YAPAMAYIZ REMİ... AMA BUNDAN SONRA BİR SÜRE ARA VERSEK İYİ OLACAK. ORMAN POLİSİ İŞİMİZE BURNUNU SOKABİLİR..
NE O REMİ? MÜDÜR SENİ BURAYA ATTIĞI İÇİN ÖZÜR MÜ DİLEDİ YOKSA?
İYİ DAVRANIŞLARIMDAN DOLAYI CEZAMIN ELLİ YILINI AFFETMİŞLER. ŞİMDİ SADECE ALTMIŞ YILIM KALDI!..

ORTALIK SAKİNLESTİ .. SOKULUN BİRAZ BURAYA .!. HAYDİ ..!
??
İSTE.. BU YOLDAN TÜYECE-ĞİZ!..
NASIL OLUR ? ORASI KALE GİBİ KORU-NUYOR..
BİR YANDA BATAKLIK... BİR YANDA KÖPEKLER..
EVET AMA DENİZİ UNUTU-YORSUN...
NE YANİ ? OKYANUSU YÜZEREK Mİ GEÇECEĞİZ ?
UFAK BİR TAKASI OLAN BİRİNİ TANIYORUM !
İYİ AMA DELİK-TEN NASIL ÇIKACA-ĞIZ ÖYLEYSE ?

CİHAN MATBAACILIK A.Ş ☎. 27 34 45 - 26 73 14

Devamı Gelecek Sayıda

MANDRAKE
ASLA VAZGEÇEMEM

TAY YAYINLARI

TAY YAYINLARI kıvançla sunar

ZAGOR'UN YARATICILARI, YAZARI VE RESSAMLARI
BU SERİYİ SİZLER İÇİN ÖZENLE HAZIRLADILAR.

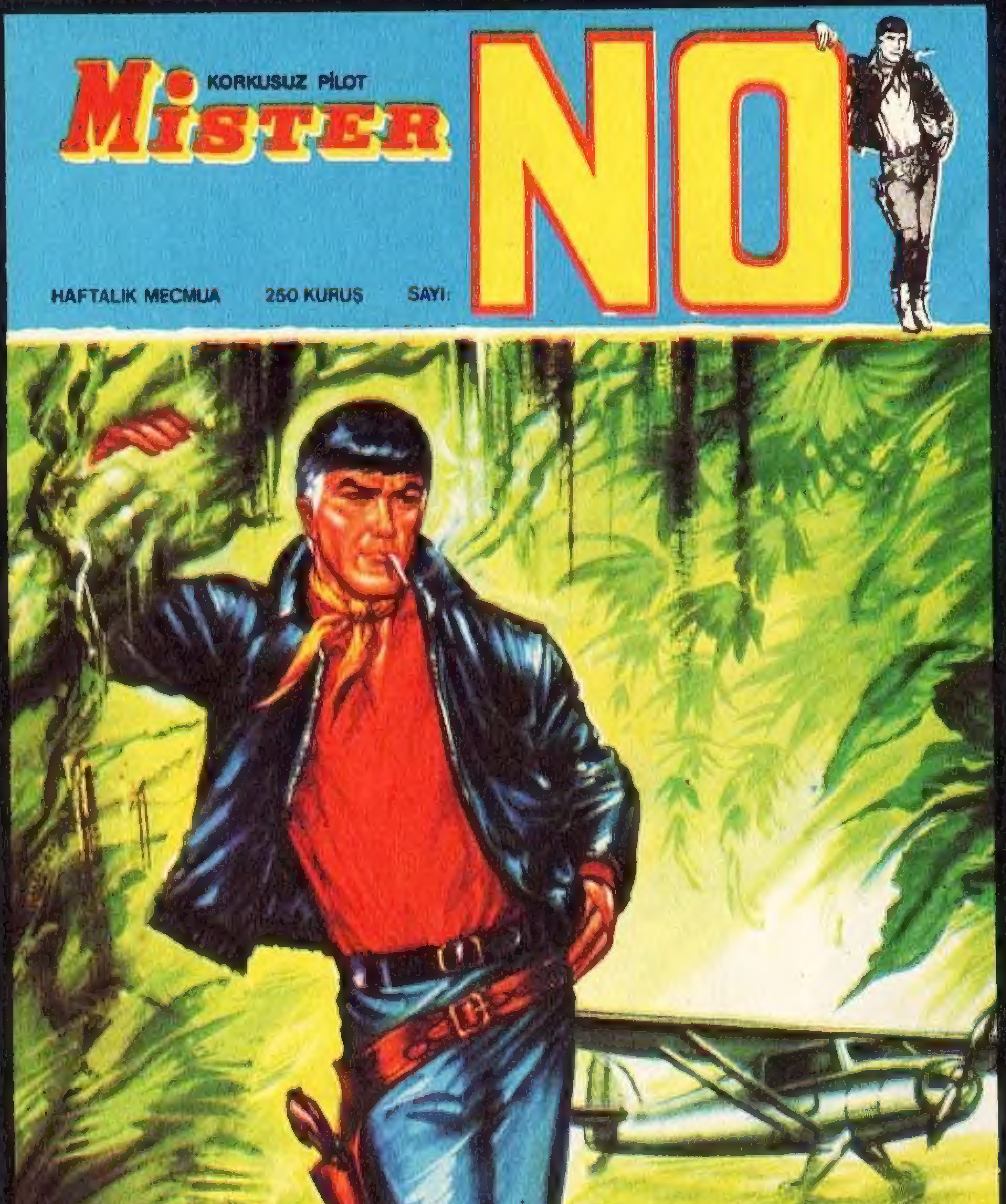

8. sayısı bu hafta çıktı!..